

SECȚIUNEA 4-4
scara: 1:20

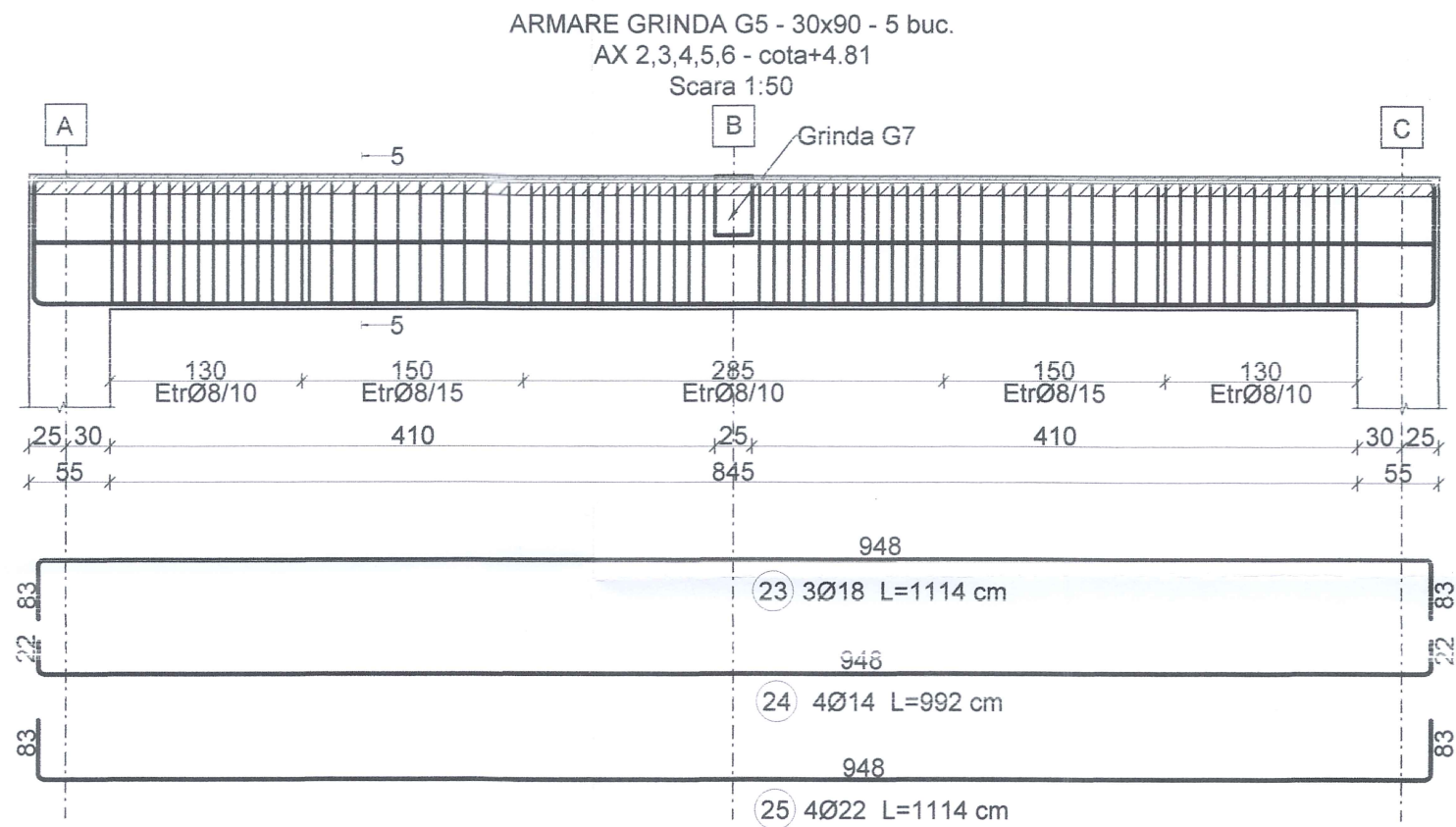

SECȚIUNEA 5-5
scara: 1:20

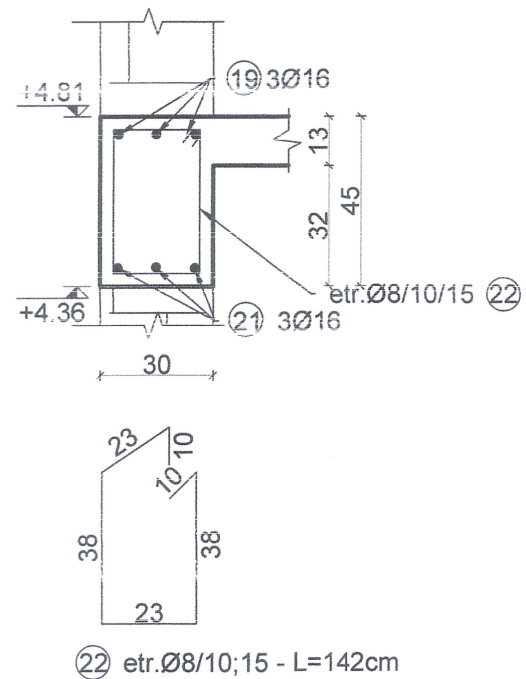
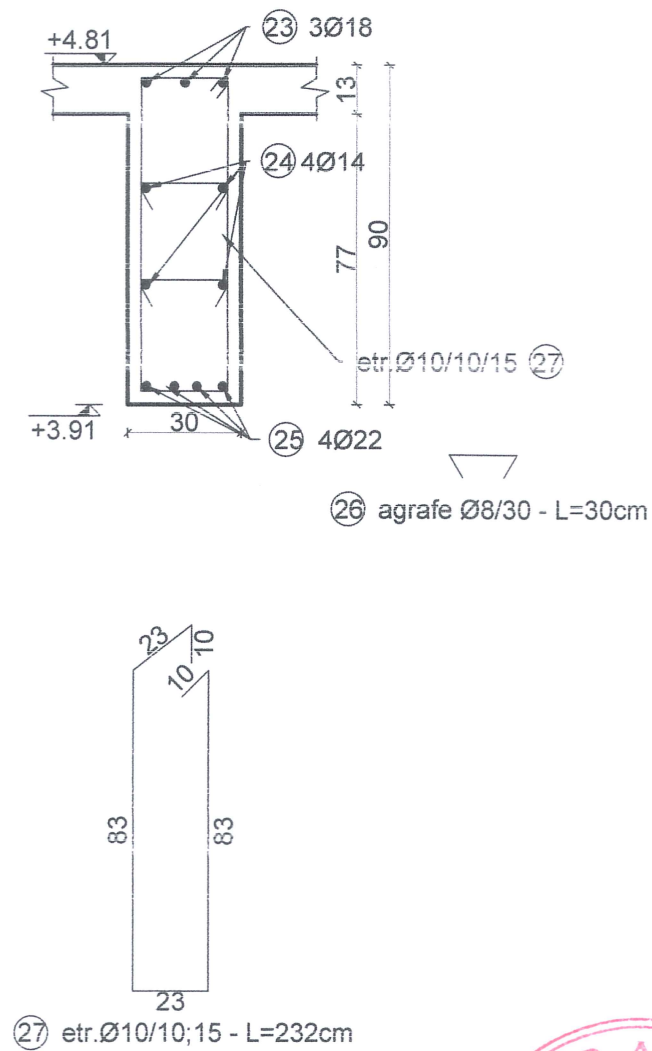

OBSERVAȚII ARMĂTURI:

Lungimile parțiale ale armăturilor sunt cotate la exterior.

Lungimile parțiale ale etrierilor sunt cotate la fața interioară a acestora.

Orice modificare a prezentului proiect se va face numai cu avizul proiectantului de specialitate.

Beton: conform SR EN 206+A2:2021

Clasa de beton - C25/30 în grinzi

Clasa de expunere - XC1

Clasa de cloruri - Cl 0.20

Ø max - 16 [mm]

Consistența - S4

Armatură:

B500C categoria de rezistență 5, clasa de

ductilitate C, alungirea la rupere min 10%

Acoperirea cu beton: 3,5 [cm]

LEGENDA

• Categoria de importanță "C" - conf. HG 766/97

• Clasa de importanță "III" conform normativului P100-1/2013

Zona de intensitate seismică de calcul cu $a_g=0,20g$ conform

normativului P100-1/2013 (factor de importanță $\gamma_f=1,0$ și

perioada de colț $T_c=0,7$ [sec])

• Zona de vânt cu presiunea de referință a vântului $q_b=0,6$ [kPa]

conf. CR-1-1-4-2012

• Zona de zăpadă cu $s_k=1,5$ [kN/m²] conform CR-1-1-3-2012

• Regim de înălțime: P

• Număr de nivele: 1

OBSERVAȚIE: Prezenta planșă se citește împreună cu toate părțile scrise (memoriile tuturor specialităților) și împreună cu toate părțile desenate (planșele tuturor specialităților) din documentație.

ACEST PROIECT ȘI INFORMAȚIILE CUPRINSE ÎN EL NU POT FI COPIATE, REPRODUSE SAU UTILIZATE, PARȚIAL SAU ÎN ÎNTREGIME DECĂT CU ACORDUL SCRIS AL A.R.P. PROIECTARE TIMISOARA S.R.L., ȘI NU VOR PUTEA FI FOLOSITE ÎN ALȚI SCOP DECAT CEL PENTRU CARE AU FOST ELABORATE.

VERIFICATOR	EXPERT	NUME	SEMNAȚURA	CERINTA	REFERAT / EXPERTIZA NR. / DATA	BENEFICIAR:	ASOCIAȚIA GRUPUL DE ACȚIUNE LOCALĂ TIMIȘUL DE CENTRU	Proiect nr.: 168/2024
SEF PROIECT	ing. Răzvan POPA	Scara: 1:50 1:20				TITLU PROIECT:	CONSTRUIRE CENTRU MULTIFUNCȚIONAL SÂNMÎHAIU ROMÂN	Faza: P.Th.+ D.T.A.C
PROIECTAT	ing. Răzvan POPA					AMPLASAMENT:	Comuna Sânmihaiu Român, CF 411180, Jud. Timiș	
DESENAT	ing. Carina TEMIAN	Data: 2024				TITLU PLANȘA:	PLAN ARMARE GRINZI COTA +4.81 (1)	Planșa nr.: R.27
VERIFICAT	ing. Răzvan POPA							